



## Sample Information

Sample Name : Fruit Joy Indoor (FFRJO0624)  
 Sample ID : Nature Technologie  
 Data Filename : Data\_20240619\_Nature Technologie\_Fruit Joy Indoor (FFRJO0624).lcd  
 Method Filename : High\_sensivity.lcm  
 Batch Filename : Analysis20240619\_173457.lcb  
 Vial # : 1-18  
 Injection Volume : 5 uL  
 Sample Amount : 195 mg  
 Extraction Vol. : 20 mL  
 Dilution Factor : 10  
 Date Acquired : 19/06/2024 17:58:08  
 Date Processed : 20/06/2024 09:54:10

Sample Type : Unknown  
 Level : 1  
 Quantification limit : 0,01%

Acquired by : Duchosal Maelys  
 Processed by : Duchosal Maelys

## Chromatogram

mV

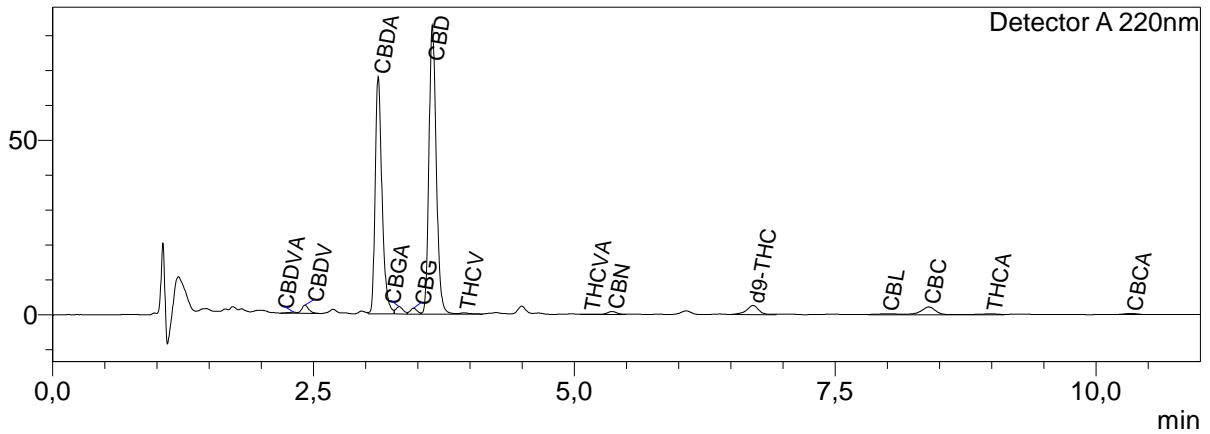

## Quantitative Results

Detector A

Name	Ret. Time	Dry weight %
CBDVA	2,307	0,01
CBDV	2,419	0,08
CBDA	3,121	2,14
CBGA	3,322	0,07
CBG	3,460	0,06
CBD	3,640	3,13
H4CBD	--	<LOQ
THCV	3,943	0,02
THCVA	5,138	0,01
CBN	5,363	0,03
d9-THC	6,714	0,17
d8-THC	--	<LOQ
CBL	7,999	0,03
CBC	8,398	0,17
THCA	8,992	0,02
CBCA	10,337	0,07

Total THC	0,19	%
Total CBD	5,01	%
Total CBG	0,12	%
Total CBN	0,03	%

Les résultats de cette analyse ne sont valables que pour l'échantillon ayant été fourni au laboratoire.

Un échantillon sera conservé pour une période de 3 mois après analyse si une quantité suffisante a été fournie au laboratoire.

<LOQ = Inférieur à la limite de quantification

**Laboratoire d'analyse de la société**  
**TM Nature distribution**  
**99 Rue des Fleurs - 73170 Yenne**  
**Tel: 06 38 05 83 51**  
**E-mai : contact@test-cbd.com**  
**n°Siret : 84841988300030**