

### Sample Information

Sample Name : Hash CBN 34% (SHAN341223)  
 Sample ID : Deli Hemp  
 Data Filename : Data\_20231211\_DeliHemp\_Hash CBN 34% (SHAN341223).lcd  
 Method Filename : High\_sensivity.lcm  
 Batch Filename : Analysis20231211\_104807.lcb  
 Vial # : 1-3  
 Injection Volume : 5 uL  
 Sample Amount : 244 mg  
 Extraction Vol. : 20 mL  
 Dilution Factor : 10  
 Date Acquired : 11/12/2023 10:53:34  
 Date Processed : 11/12/2023 12:53:21

Sample Type : Unknown  
 Level : 1  
 Quantification limit : 0,01%

Acquired by : Glouannec Alan  
 Processed by : Glouannec Alan

### Chromatogram

mV

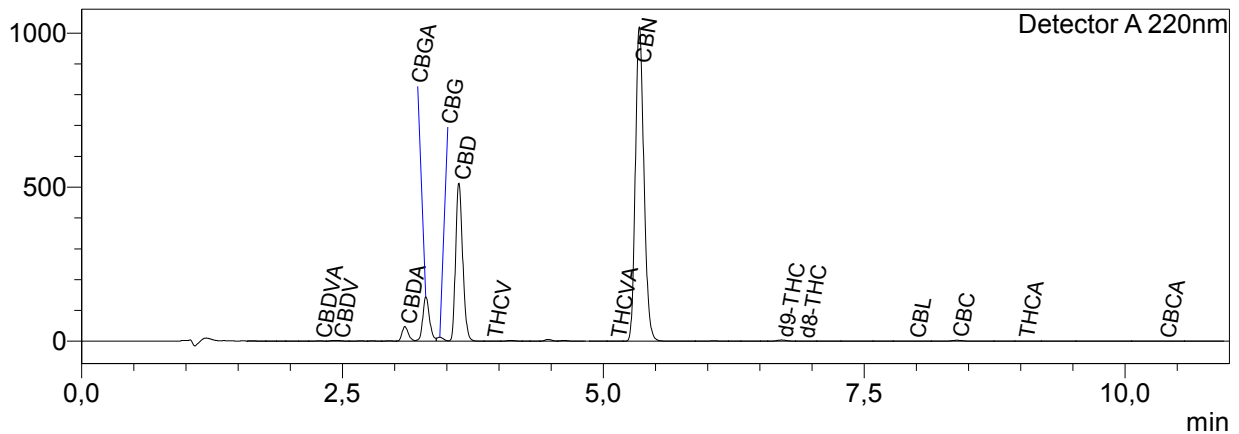

### Quantitative Results

Detector A

Name	Ret. Time	Dry weight %
CBDVA	2,285	0,03
CBDV	2,462	0,05
CBDA	3,099	1,07
CBGA	3,300	3,23
CBG	3,433	0,33
CBD	3,616	14,42
H4CBD	--	<LOQ
THCV	3,931	0,02
THCVA	5,116	0,01
CBN	5,346	20,14
d9-THC	6,709	0,18
d8-THC	6,919	0,05
CBL	7,977	0,01
CBC	8,391	0,15
THCA	9,025	0,02
CBCA	10,375	0,10

Total THC	0,19	%
Total CBD	15,36	%
Total CBG	3,16	%
Total CBN	20,14	%

Les résultats de cette analyse ne sont valables que pour l'échantillon ayant été fourni au laboratoire.

Un échantillon sera conservé pour une période de 3 mois après analyse si une quantité suffisante a été fournie au laboratoire.

<LOQ = Inférieur à la limite de quantification

**Laboratoire d'analyse de la société**  
**TM Nature distribution**  
**99 Rue des Fleurs - 73170 Yenne**  
**Tel: 06 38 05 83 51**  
**E-mai : contact@test-cbd.com**  
**n°Siret : 84841988300030**